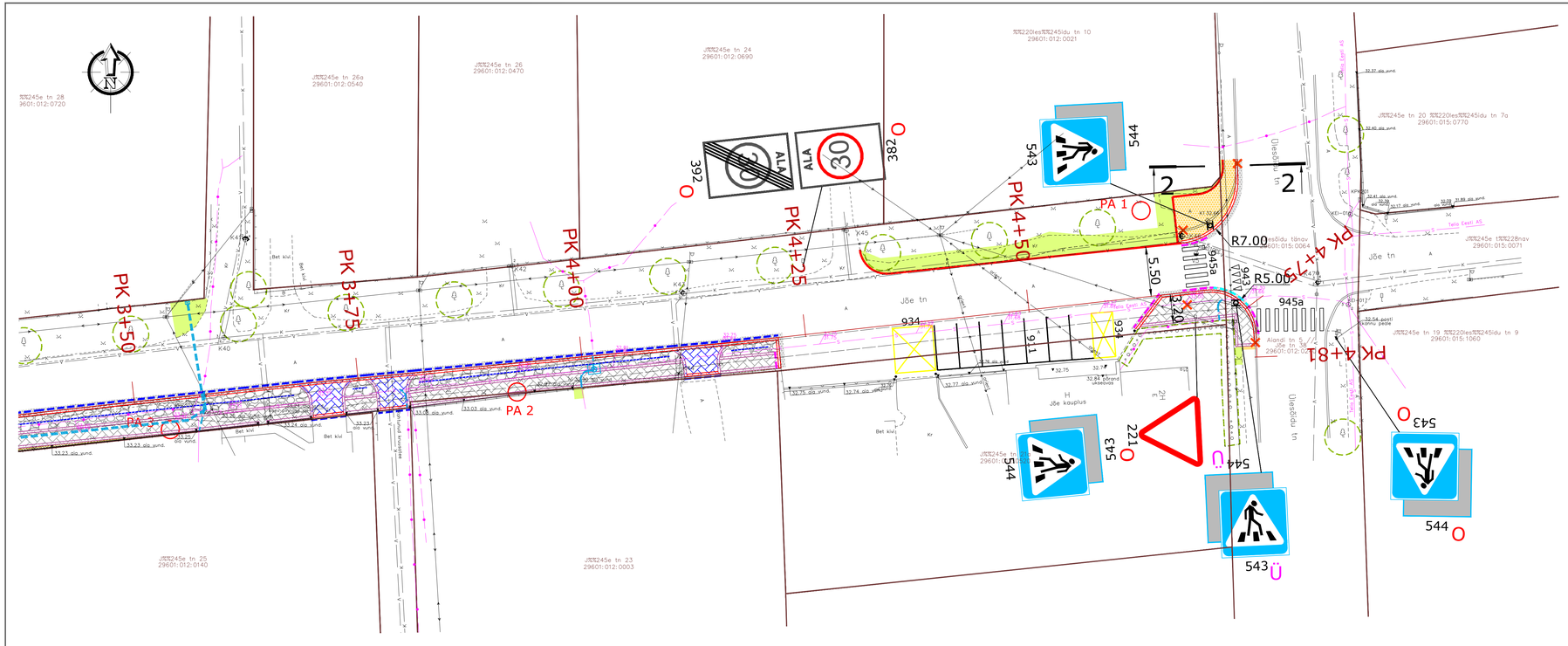

KATTED

- PROJEKTEERITUD SÕIDUTEE ASFALTBETOONKATE FREESITUD ALUSEL (konstruktsioon 1a)
- PROJEKTEERITUD SÕIDUTEE ASFALTBETOONKATE (konstruktsioon 2)
- PROJEKTEERITUD SÕIDUTEE KATTE TAASTAMISE ASFALTBETOONKATE (konstruktsioon 1)
- PROJEKTEERITUD MAHASÕIDU ASFALTBETOONKATE (konstruktsioon 4)
- PROJEKTEERITUD JALGTEE ASFALTBETOONKATE (konstruktsioon 6)
- PROJEKTEERITUD JALGTEE ASFALTBETOONKATE (konstruktsioon 7)
- PROJEKTEERITUD JALGTEE BETOONKIVIDEST SILLUITS (konstruktsioon 5)
- PROJEKTEERITUD SÕIDUTEE BETOONKIVIDEST SILLUITS (konstruktsioon 3)
- PROJEKTEERITUD OPTIMAALSE TERAKOOSTISEGA SEGUST KATE
- PROJEKTEERITUD NÕLVAKINDLUSTUS MUNAKIVIDEST (konstruktsioon 10)
- PROJEKTEERITUD MURUKÜLV KASVUALUSEL

TINGMÄRGID

- PROJEKTEERITUD ASFALTBETOON KATTE SERV
- PROJEKTEERITUD SÕIDUTEE
- BETOONÄÄREKIVI (h=10cm)
- PROJEKTEERITUD JALGTEE BETOONÄÄREKIVI (h=0cm)
- PROJEKTEERITUD MADALDATUD SÕIDUTEE BETOONÄÄREKIVI (h=5cm)
- PROJEKTEERITUD MADALDATUD SÕIDUTEE BETOONÄÄREKIVI (h=2cm)
- PROJEKTEERITUD MADALDATUD SÕIDUTEE BETOONÄÄREKIVI (h=0cm)
- LIKVIDEERITAV OBJEKT
- 1.00 SÄILITATAV JA KATTSTAV PUU
- PA 1 GEOLOOGILISE UURINGU PUURAUGU ASUKOHT

- PROJEKTEERITUD NÕVA PÕHI
- PROJEKTEERITUD LIIKLUSMÄRGI POST
- 911 PROJEKTEERITUD TEEKATTEMÄRGISTUS
- 221 PROJEKTEERITUD LIIKLUSMÄRK (SUURUSGRUPP I)
- 221 Ü ÜMBER TÕSTETAV LIIKLUSMÄRK
- 221 O OLEMASOLEV LIIKLUSMÄRK
- 435 PROJEKTEERITUD LIIKLUSMÄRK (SUURUSGRUPP 0)
- PROJEKTEERITUD SIDEKAABLI RESERVTORU
- B PROJEKTEERITUD SIDEKAEV

Märkus:
1. Geodeetiline alusplaan on koostatud Geoweb OÜ poolt. Töö number on GA16042. Koordinaadid L-Est 97 aasta süsteemis. Kõrgused Balti-77 aasta süsteemis.
2. Käesolev projekt on kokkuvõtud Roadplan OÜ ja Artes Terrae OÜ poolt koostatud eelprojektiga "Keila raudteepeatuse ühendamine erinevate liikumisviisidega elluviimiseks vajaliku ehitusprojekti koostamine". Töö number on 2015-28 (Roadplan)/ 1533KP3 (Artes Terrae).

roadplan Tõgi 78 Tartu 50410 Registrikood: 12432118 Tel +372 55 671 983 info@roadplan.ee www.roadplan.ee	Tellija Keila Linnavalitsus Keskväljak 11, Keila 76608 Harjumaa	Töö nimetus Keila linn, Keila raudteepeatuse ühendamine erinevate liikumisviisidega II etapi eelprojekt		Töö nr 2016-52
		Joonise nimetus Asendiplaan		Joonise nr 3.7
Tegevjuht	Riho Miiva			
Projektijuht	Indrek Oden			
----	----	Staadium Eelprojekt	Mõõtkava 1:250	Kuupäev 04.01.2017
Tehnik	Kristel Liblik			